

CAMPO DI GARA

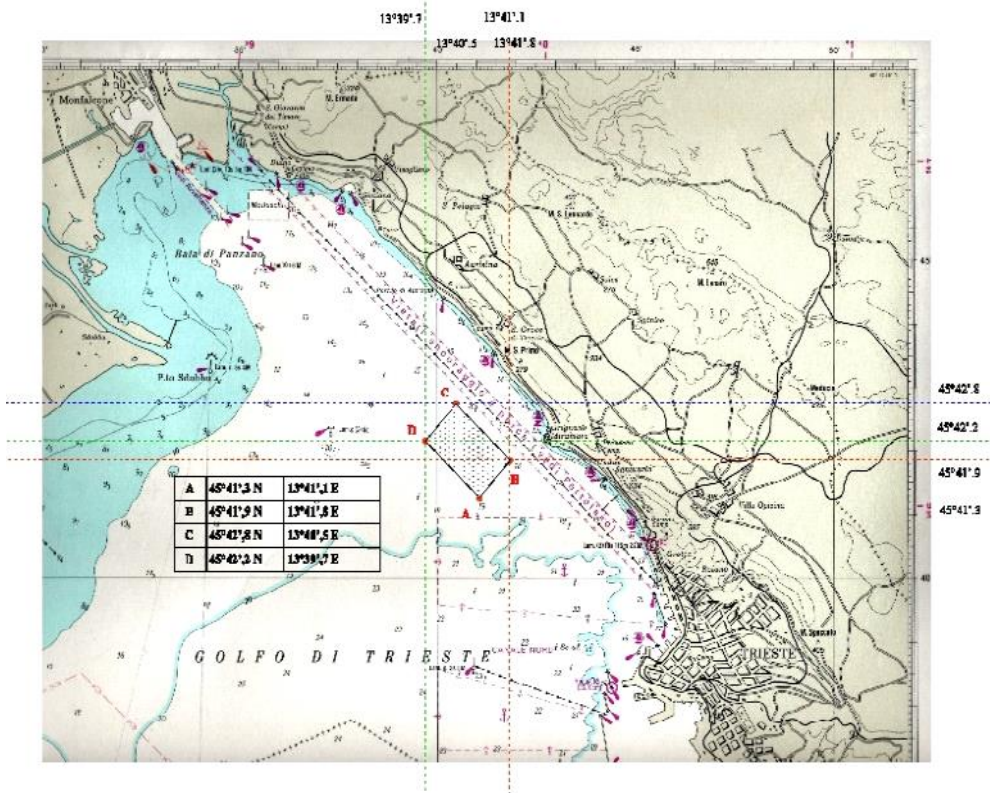

COORDINATE DEL CAMPO DI GARA:

AREA DI PESCA		
	LATITUDINE	LONGITUDINE
A	45°41',3 N	13°41',1 E
B	45°41',9 N	13°41',8 E
C	45°42',8 N	13°40',5 E
D	45°42',2 N	13°39',7 E

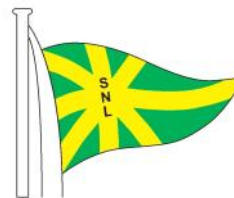

Società Nautica Laguna

A.S.D.

SOCIETA' NAUTICA LAGUNA

GARA SOCIALE DI PESCA

INDIVIDUALE CANNA DA NATANTE A COPPIE

valida per il Campionato Sociale 2019

"1° TROFEO MEMORIAL EMANUELE PUGLIESE"



DOMENICA 30 GIUGNO 2019

Società Nautica Laguna A.S.D.

Sede Sociale: Villaggio del Pescatore 72 DUINO - TS – Tel/Fax 040 208020

PROGRAMMA TECNICO DELLA MANIFESTAZIONE

DATA	ORA	LUOGO	
SABATO 29/06/2019	18:30	Segreteria S.N.L. Villaggio del Pescatore n°72	Chiusura Iscrizioni

GIORNATA DI GARA

DOMENICA 30/06/2019	06:45	Sede S.N.L.	Ritrovo e consegna del materiale per la gara.
	08:00 11:00	Sul campo di gara	Svolgimento gara.
	12:00	Area Squero	Pesatura del pescato ed elaborazione della classifica.
	13:00	Sede S.N.L.	Premiazioni

Il regolamento di gara sarà consegnato all'atto dell'iscrizione.

Giudice di Gara: ALESSANDRO DEL PIERO

Direttore di Gara: ALBERTO BAZZEO

NOTIZIE UTILI:

La gara in oggetto è denominata

“Gara Individuale Canna da Natante a Coppie”

Quota di iscrizione individuale	€ 10,00
---------------------------------	---------

Due concorrenti per barca, si accettano concorrenti solitari.

La classifica si ottiene considerando un punto per ogni grammo di pescato realizzato senza limiti di peso e dieci punti per ogni preda per singolo concorrente.

È consentito l'uso di una canna per concorrente con massimo 3 ami e 1 peso da min. 30 g.

Tutti concorrenti entreranno nel campo su invito del direttore di gara, il quale darà un segnale sonoro d'inizio e fine competizione.

Al segnale di fine gara il pescato deve essere consegnato alla barca giuria, nei sacchi forniti dall'organizzazione.

Con la collaborazione di:



Hobby-Pesca di Alex Bernardi
tutto per la pesca sportiva
spinning - surf casting - bolentino - canna da barca - canna da riva - traina
esche : bibi - cobra - coreani - tremoline - corbole - rimini
Via Timavo, 19
34074 Monfalcone
C.Fisc BRN LXA 71D13 E096J
P.Iva 01035210317
Tel. 0481 - 40935
distributore automatico esche 24h
e-mail: alexbernardipe Pesca@gmail.com